

# Beantragung Lizenzen TAF 3

**LA.Portal Service**

Willkommen beim Seltec Portal.

Bitte loggen Sie sich ein (mit Ihren Zugangsdaten für LA.Net oder das Portal).

Haben Sie noch keine Zugangsdaten, so registrieren Sie sich bitte neu.

© 2019 by Seltec GmbH

Die Beantragung erfolgt über das Seltec-Portal: [service.laportal.net](https://service.laportal.net)

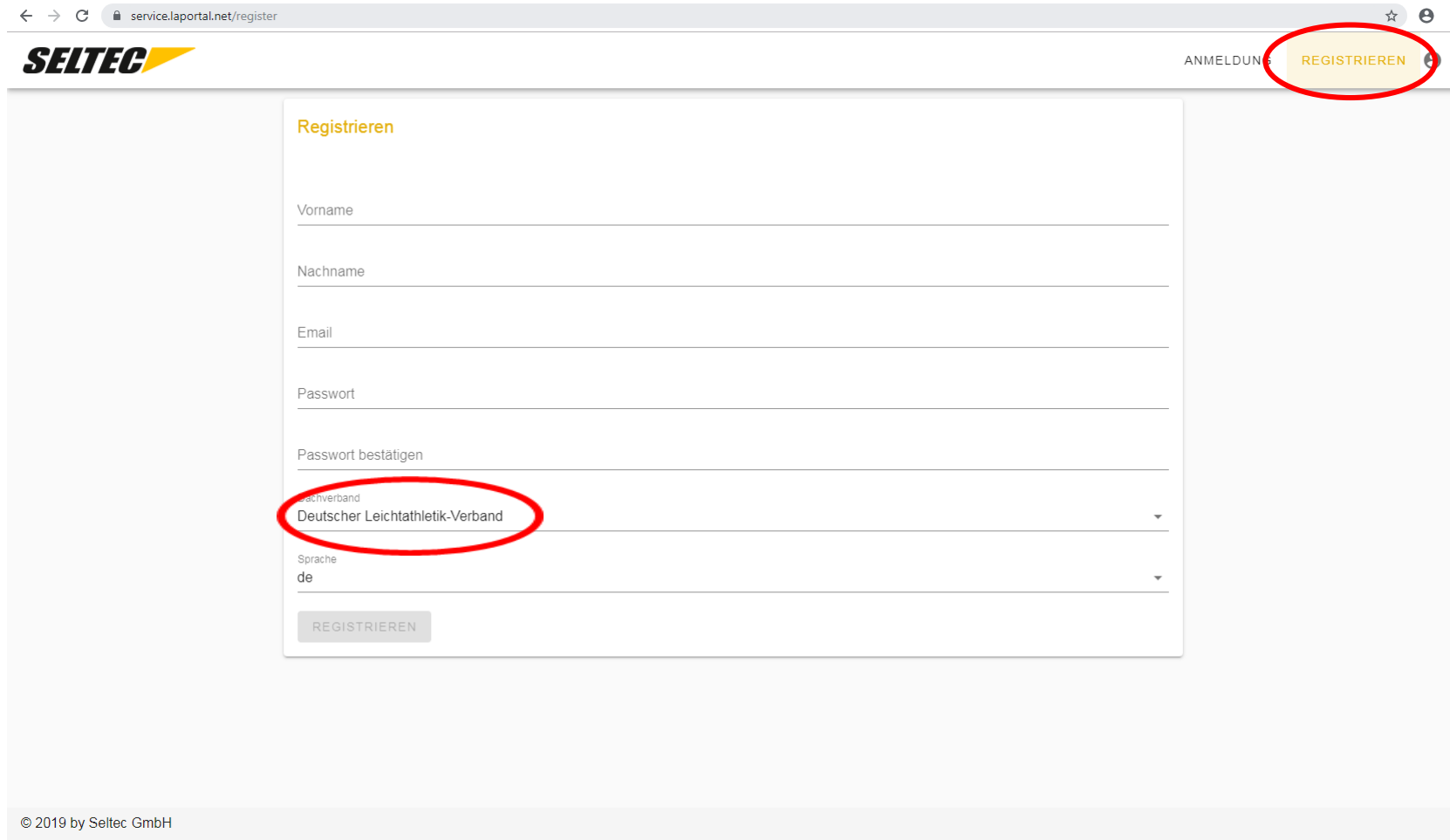

Im ersten Schritt hat die Registrierung zu erfolgen. Beim Dachverband ist hier der Deutsche Leichtathletik-Verband auszuwählen.

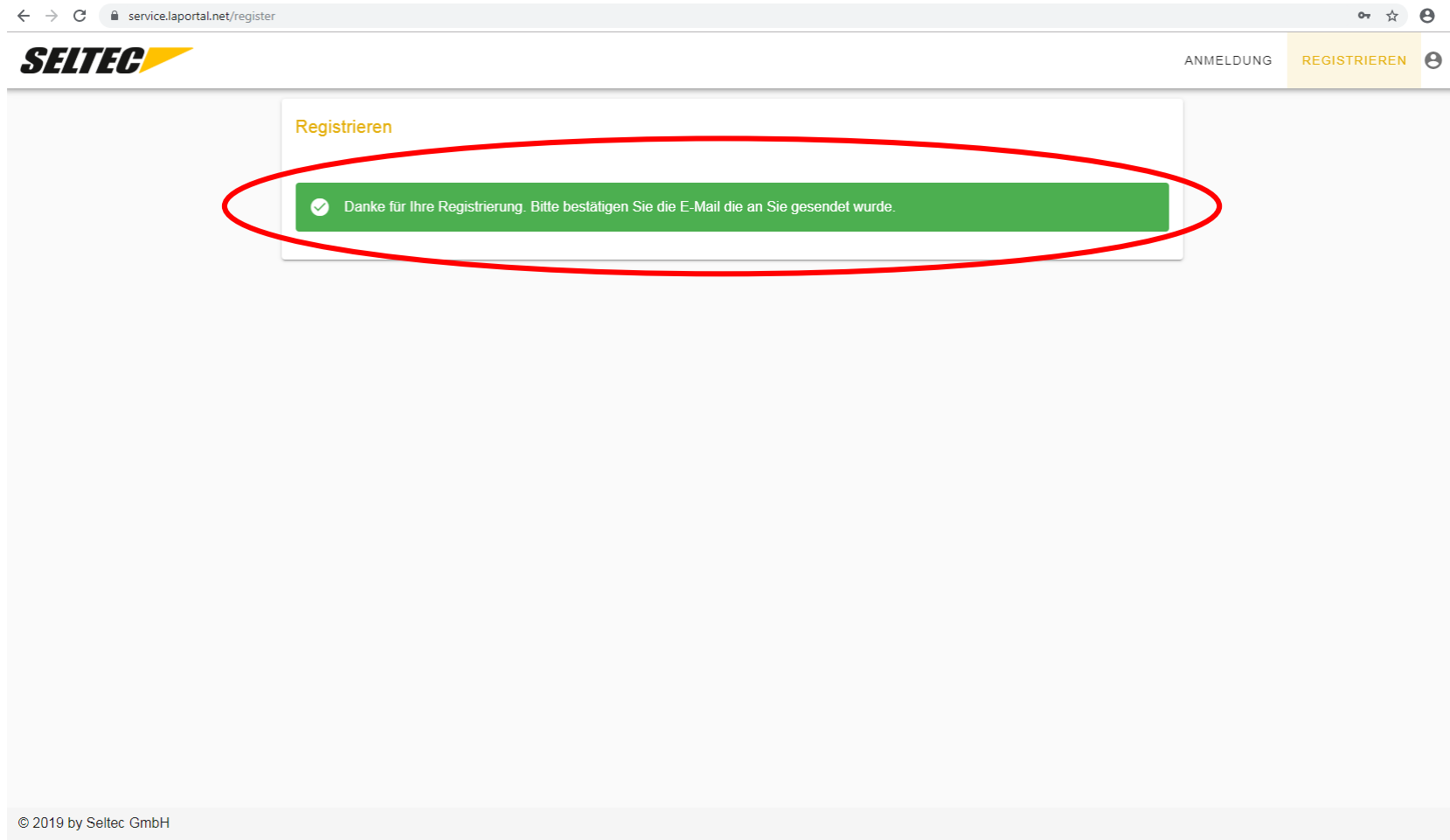

service.laportal.net/register

SELTEC

ANMELDUNG **REGISTRIEREN**

Registrieren

✓ Danke für Ihre Registrierung. Bitte bestätigen Sie die E-Mail die an Sie gesendet wurde.

© 2019 by Seltec GmbH

Die Registrierung wird mit der Bestätigung der Mailadresse abgeschlossen.

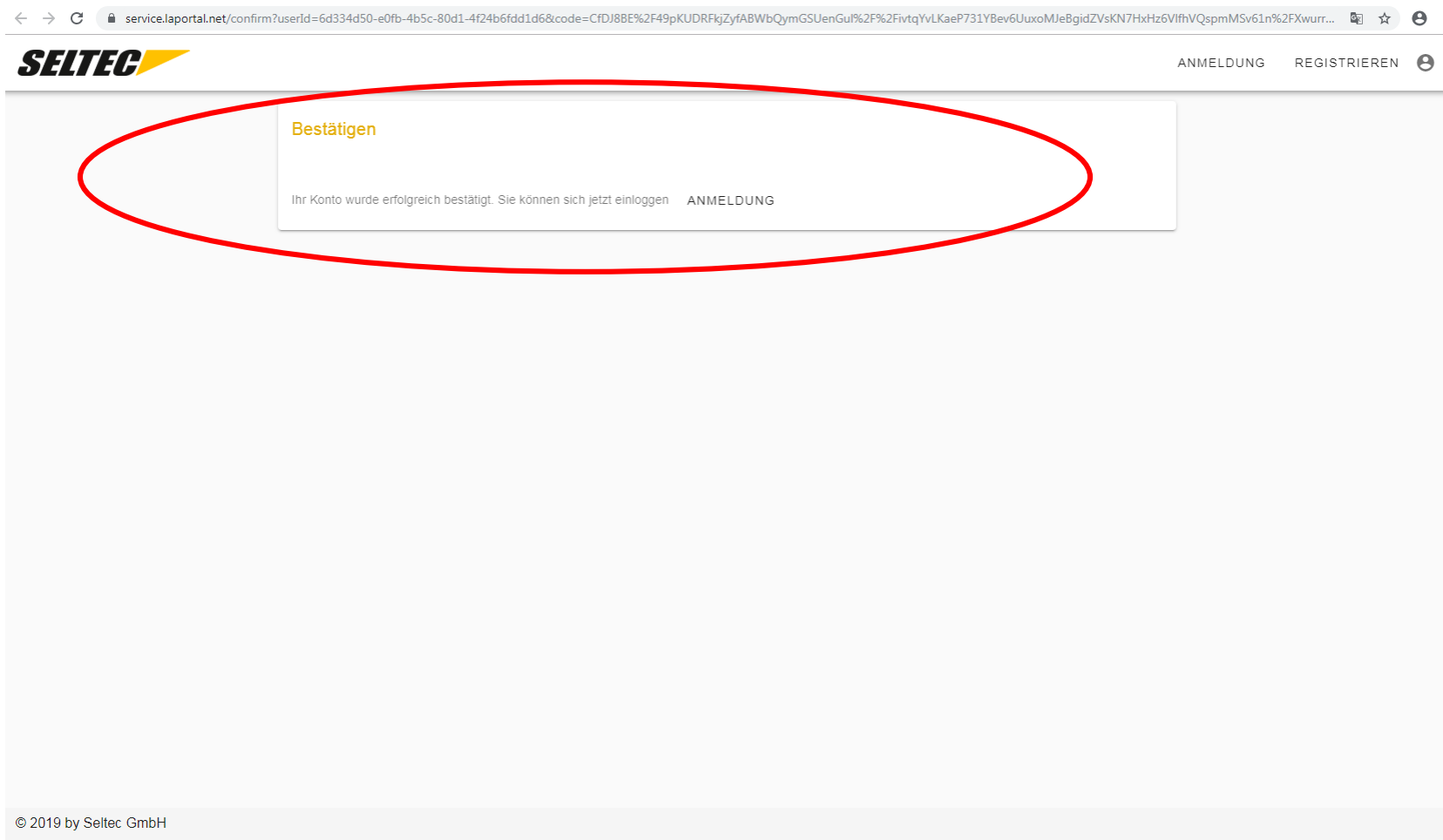

service.laportal.net/confirm?userId=6d334d50-e0fb-4b5c-80d1-4f24b6fdd1d6&code=CfDj8BE%2F49pKUDRFkjZyfABWbQymGSUenGul%2F%2FivtqYvLKaeP731YBev6UuxoMJeBgidZVsKN7HxHz6ViffrVQspmMSv61n%2FXwurr...

**SELTEC** ANMELDUNG REGISTRIEREN

**Bestätigen**

Ihr Konto wurde erfolgreich bestätigt. Sie können sich jetzt einloggen [ANMELDUNG](#)

© 2019 by Seltec GmbH

Anschließend können Sie sich im Service-Portal einloggen.

← → ↻ service.laportal.net/login

**SELTEC** ANMELDUNG REGISTRIEREN

**Einloggen**

Email

Passwort

ANMELDUNG

PASSWORT VERGESSEN

© 2019 by Seltec GmbH

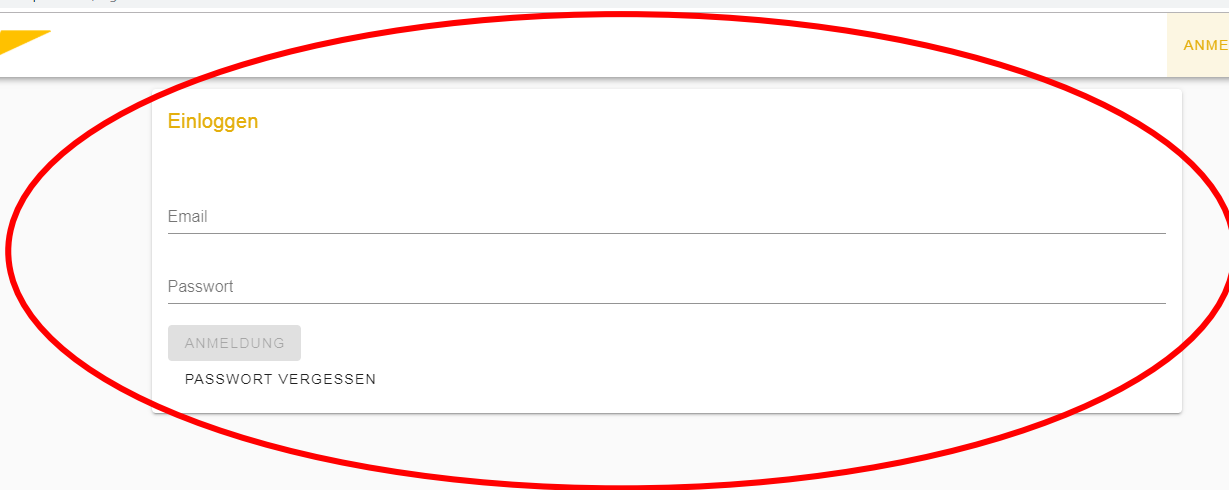

Geben Sie dazu Ihre registrierte Mailadresse und das angelegte Passwort.

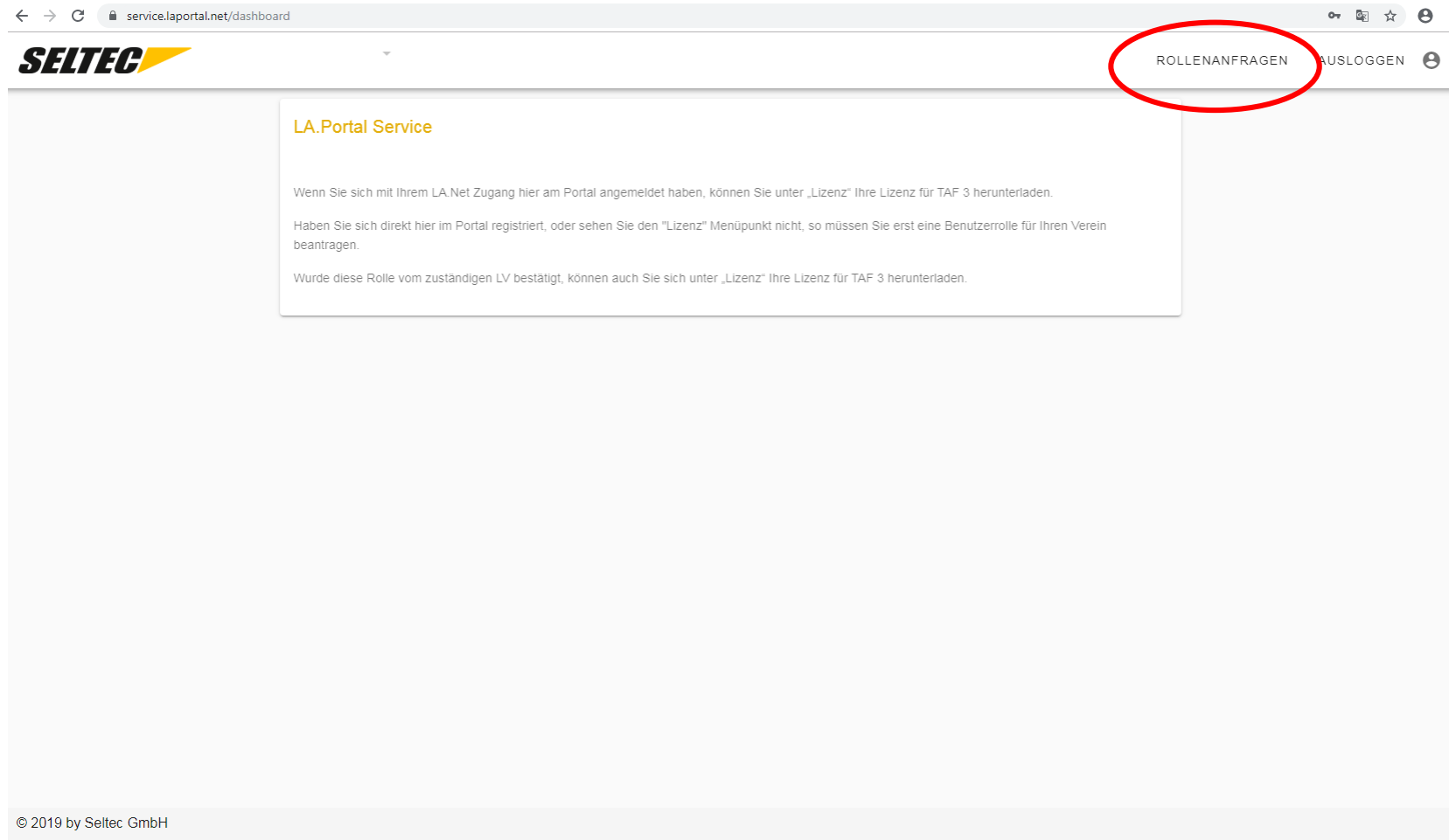

Wenn Sie sich mit Ihrem LA.Net Zugang hier am Portal angemeldet haben, können Sie unter „Lizenz“ Ihre Lizenz für TAF 3 herunterladen.

Haben Sie sich direkt hier im Portal registriert, oder sehen Sie den "Lizenz" Menüpunkt nicht, so müssen Sie erst eine Benutzerrolle für Ihren Verein beantragen.

Wurde diese Rolle vom zuständigen LV bestätigt, können auch Sie sich unter „Lizenz“ Ihre Lizenz für TAF 3 herunterladen.

© 2019 by Seltec GmbH

Zur Beantragung der Lizenz kommen Sie über den Reiter „Rollenanfragen“.

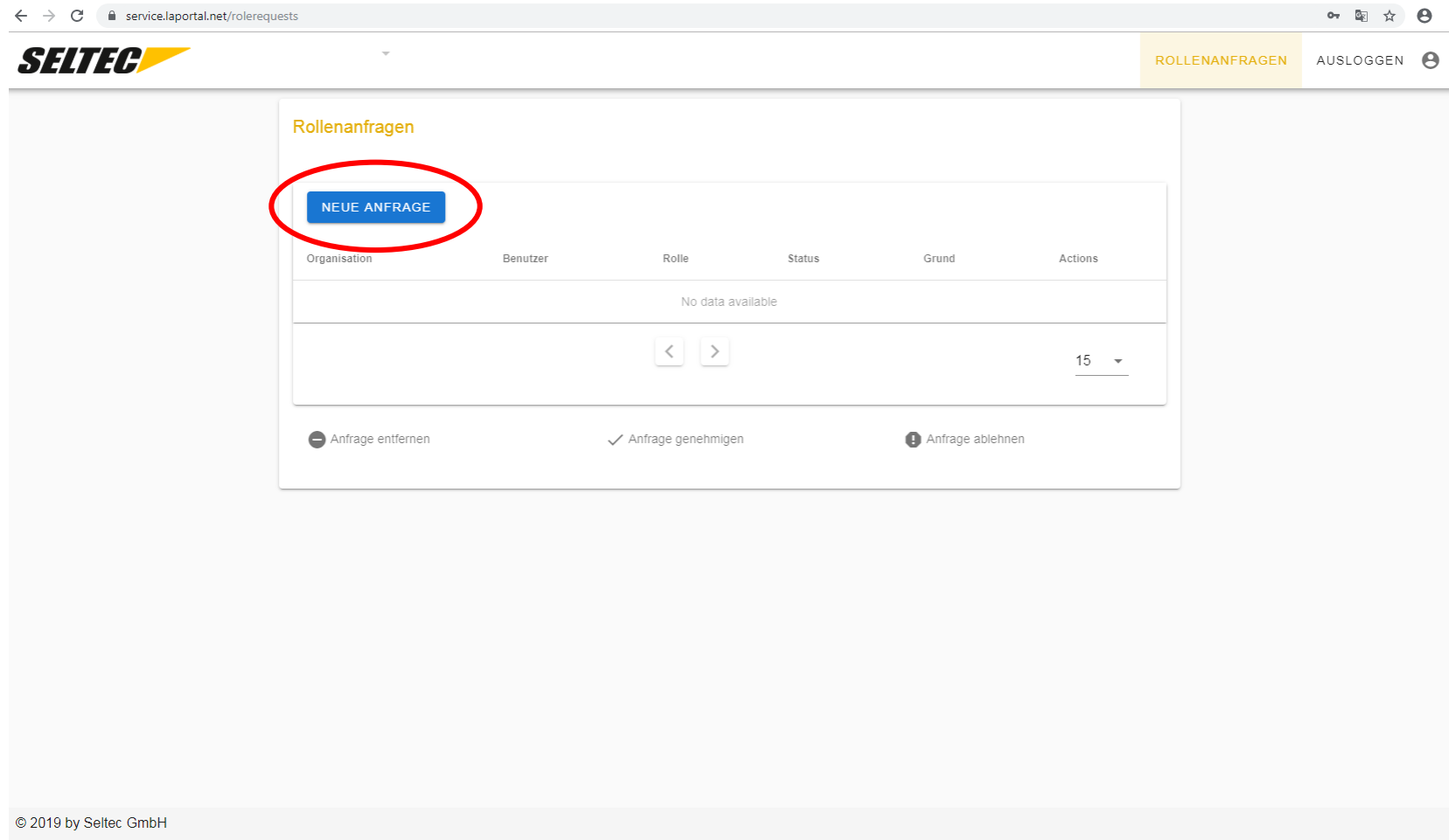

service.laportal.net/rolerequests

SELTEC

ROLLENANFRAGEN AUSLOGGEN

### Rollenanfragen

**NEUE ANFRAGE**

Organisation	Benutzer	Rolle	Status	Grund	Actions
No data available					

< > 15

Anfrage entfernen ✓ Anfrage genehmigen ! Anfrage ablehnen

© 2019 by Seltec GmbH

Starten Sie die Anfrage über den Button „NEUE ANFRAGE“.

service.laportal.net/newrolerequest

**SELTEC** ROLLENANFRAGEN AUSLOGGEN

### Neue Rollenanforderung

Organisation

Rolle

ERSTELLEN ZURÜCK

© 2019 by Seltec GmbH

Wählen Sie unter Organisation Ihren Verein oder ggf. Ihren Leichtathletikkreis aus, abhängig davon in welcher Organisation Sie Funktionsträger sind.

service.laportal.net/newrolerequest

SELTEC

ROLLENANFRAGEN AUSLOGGEN

### Neue Rollenanforderung

Organisation  
Württembergischer Leichtathletik-Verband

Rolle

- Statistiker
- OrgAdmin
- Benutzer

Wählen Sie anschließend Ihre Rolle für Ihren Verein oder ggf. Ihren Leichtathletikkreis aus. Für die „TAF 3“-Lizenz sind ausschließlich der OrgAdmin und der Benutzer relevant. Beide Rolle befähigen zum Download der Lizenz. Der OrgAdmin kann darüber hinaus alle Rollenanforderungen, die seinen Kreis bzw. Verein betreffen, verwalten und erhält entsprechende Email-Benachrichtigungen. Ohne OrgAdmin können aber keine Benutzerrollen vergeben werden. Die erste Person aus dem Kreis bzw. Verein sollte daher auf jeden Fall der OrgAdmin sein.

service.laportal.net/newrolerequest

SELTEC Württembergischer Leichtat

LIZENZ ROLLENANFRAGEN AUSLOGGEN

### Neue Rollenanforderung

Organisation  
Württembergischer Leichtathletik-Verband

Rolle  
Benutzer

ERSTELLEN ZURÜCK

© 2019 by Seltec GmbH

Bestätigen Sie Ihre Auswahl über den Button „ERSTELLEN“

Organisation	Benutzer	Rolle	Status	Grund	Actions
Württembergischer Leichtathletik-Verband	Württembergischer Leichtathletik-Verband	OrgAdmin	Created		-

Actions: - Anfrage entfernen, ✓ Anfrage genehmigen, ! Anfrage ablehnen

© 2019 by Seltec GmbH

Ihre eingereichte Anfrage und deren Status können Sie anschließend unter dem Reiter „Rollenanfragen“ einsehen. Wird Ihre Rollen-anfrage akzeptiert oder abgelehnt, erhalten Sie eine Email-Benachrichtigung. Als OrgAdmin können Sie nach akzeptierter Anfrage auch eingehende Anfragen für Ihren Kreis oder Verein einsehen und bearbeiten.

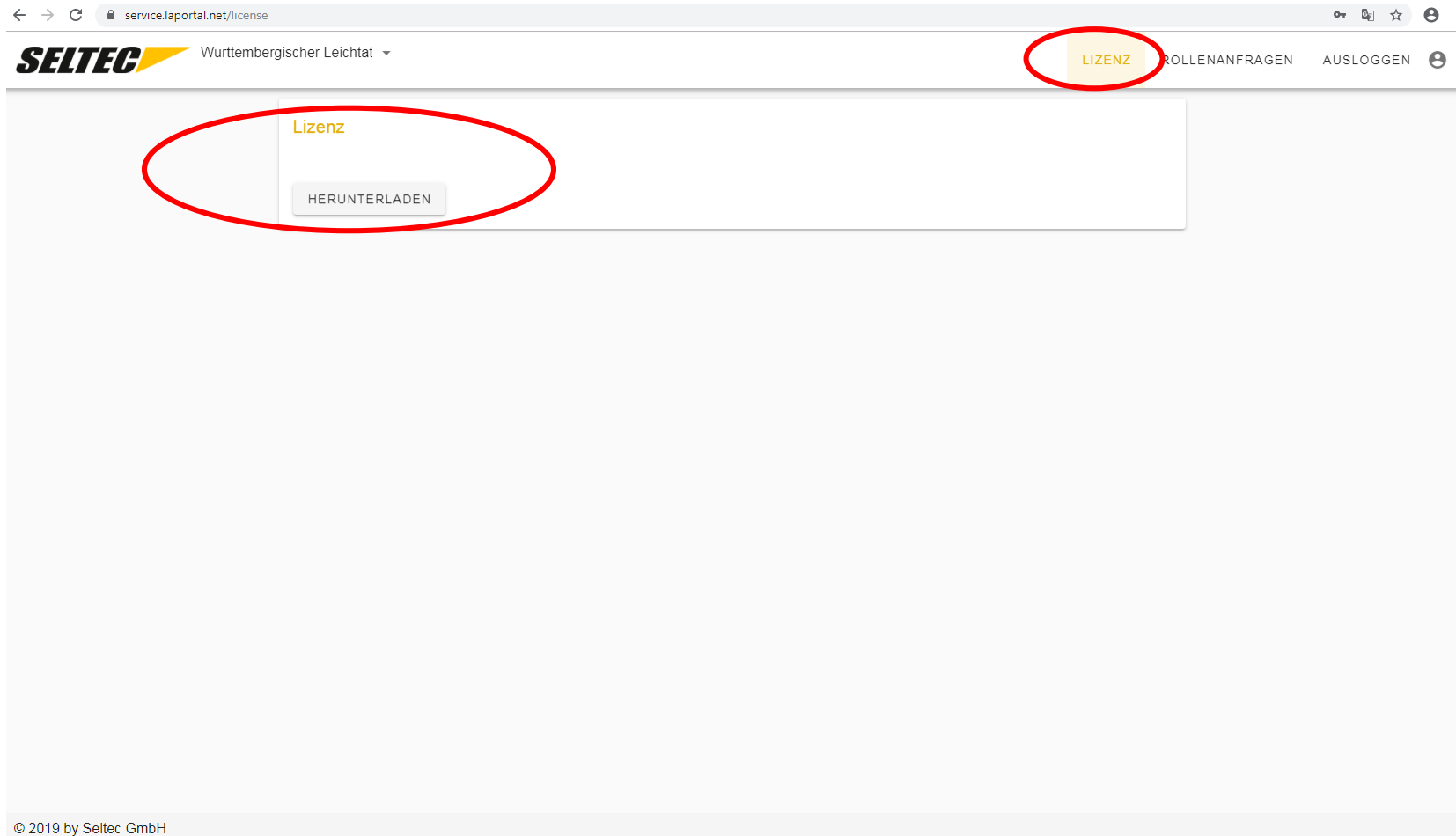

Nach akzeptierter Anfrage haben Sie Zugriff auf den Reiter „Lizenz“ und können dort Ihre „TAF 3“-Lizenz downloaden.

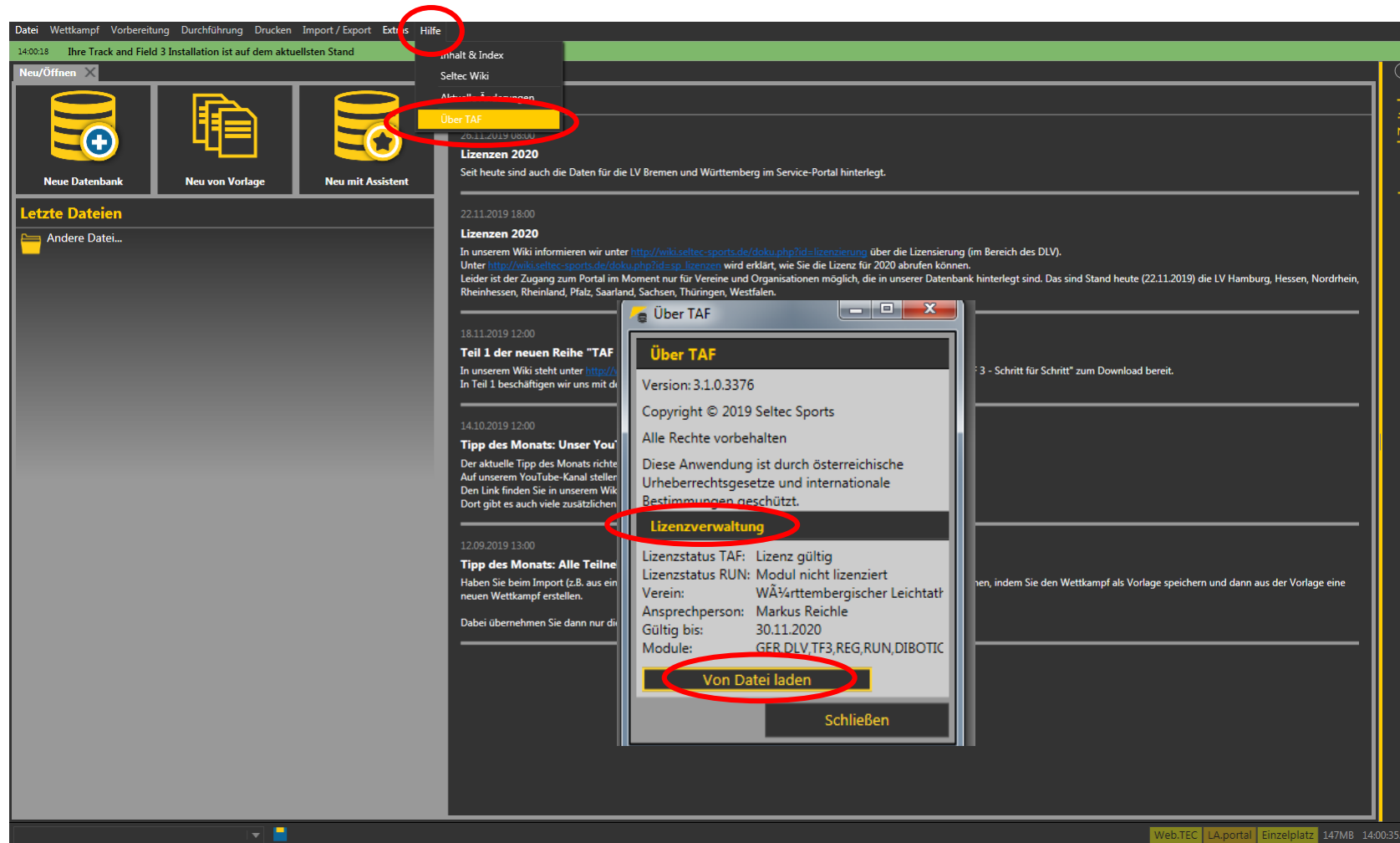

Sobald Sie die „TAF 3-Software“ über <https://www.lanet2.de/software> heruntergeladen haben, können Sie die Lizenz über „Hilfe“ → „Über TAF“ → „Lizenzverwaltung“ → „von Datei laden“ einlesen.